# Lied Quasimodo

aus dem „Musical Quasimodo"

Text: Maria Calcita

Musik: Charles Kalman

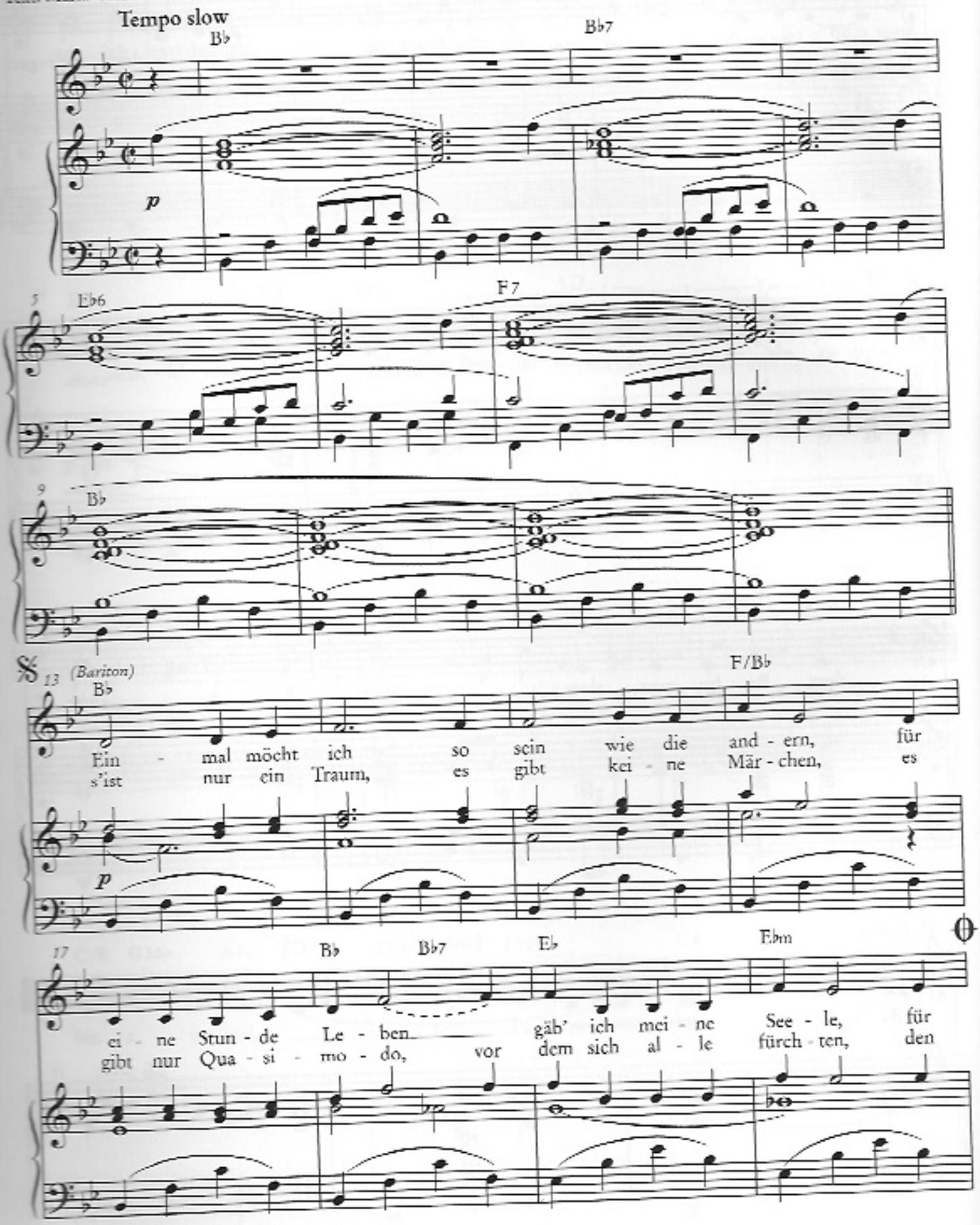


© Copyright 2014 Whale Songs Communications Verlagsgesellschaft mbH und Co. KG

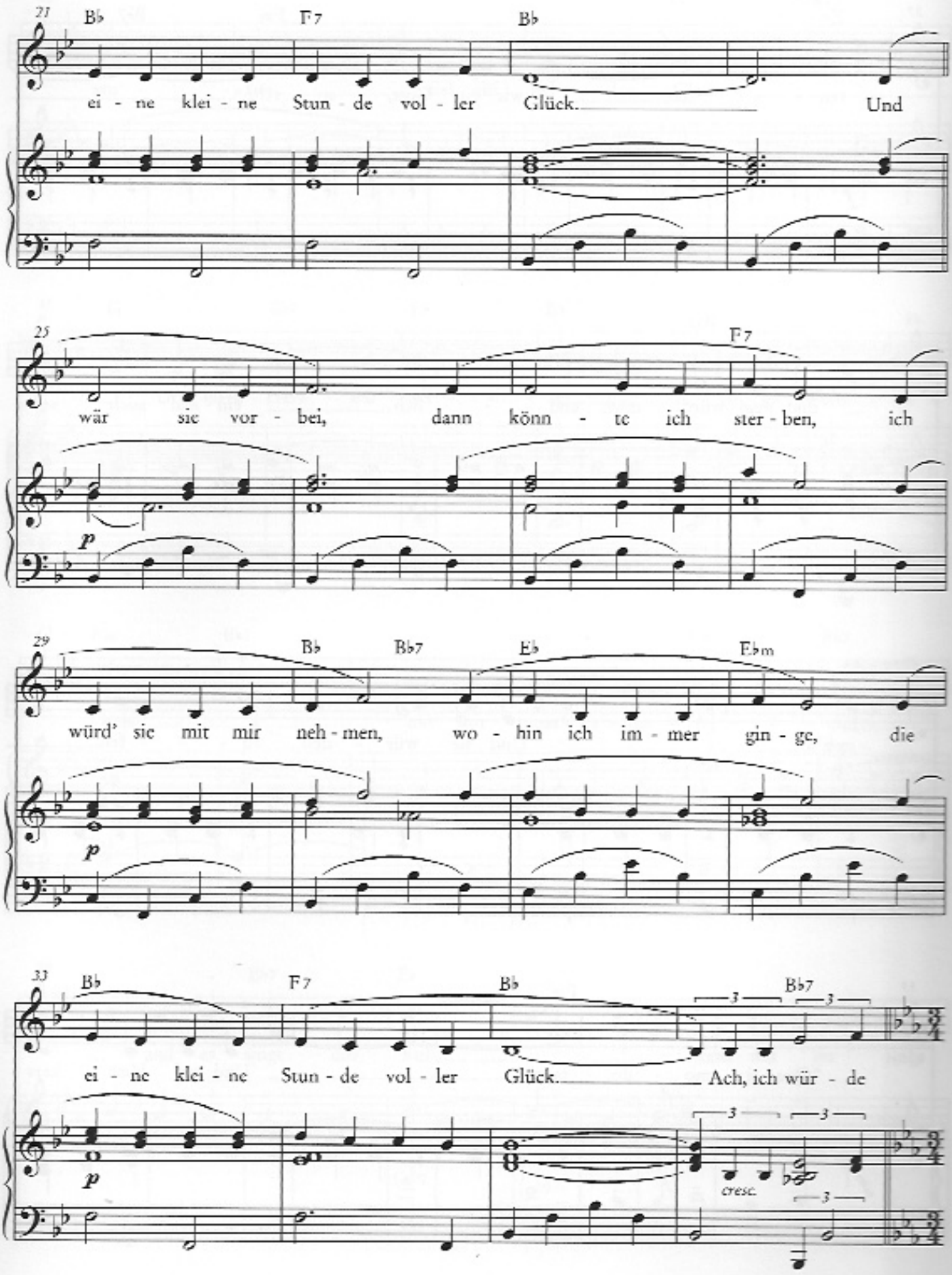
21
B♭
F7
B♭
ei - ne klei - ne Stun - de vol - ler Glück. Und
25
F7
wär sie vor - bei, dann könn - te ich ster - ben, ich
p
29
B♭
B♭7
E♭
E♭m
würd' sie mit mir neh - men, wo - hin ich im - mer gin - ge, die
p
33
B♭
F7
B♭
B♭7
ei - ne klei - ne Stun - de vol - ler Glück. Ach, ich wür - de
p
cresc.

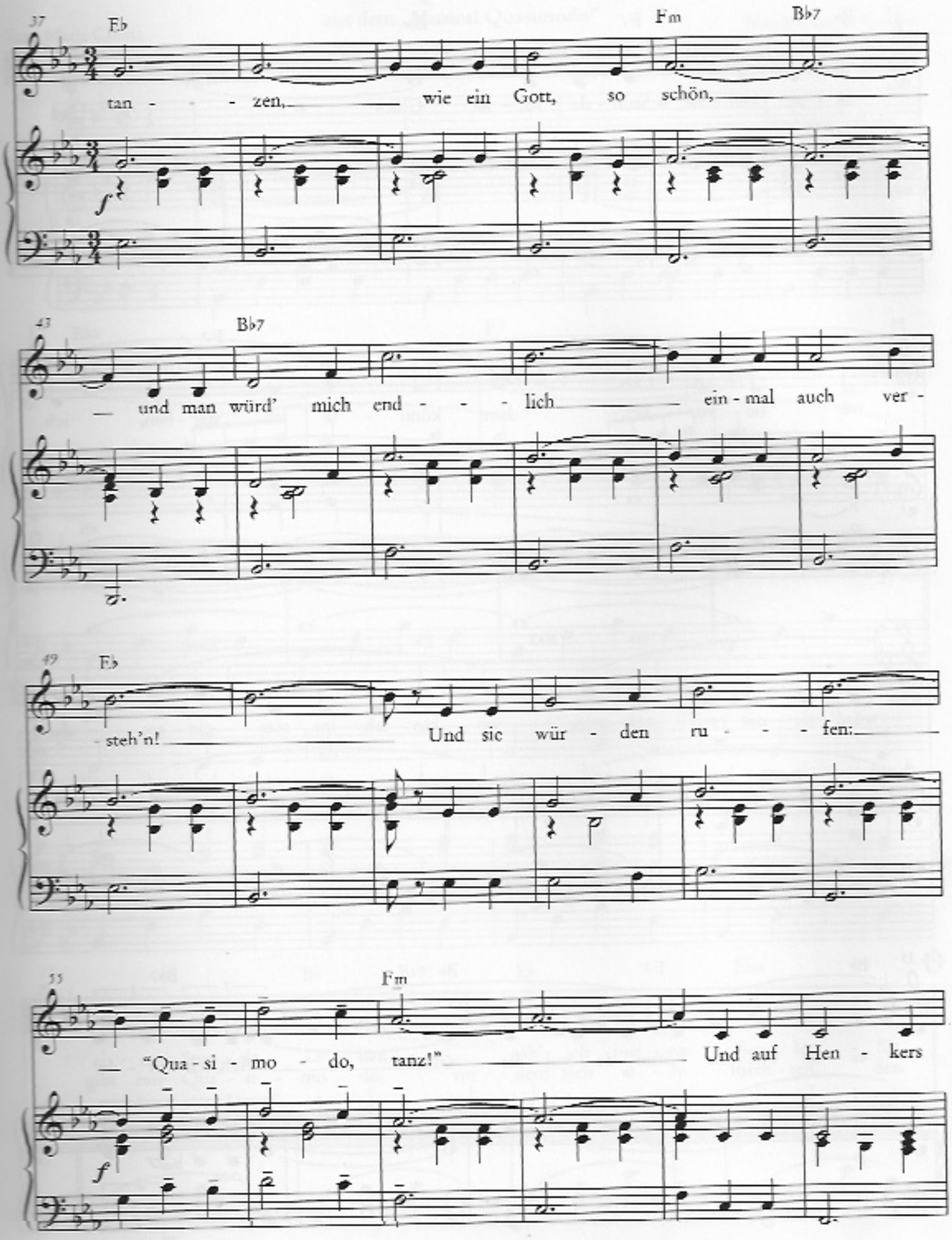
37
Eb
Fm
Bb7
tan - - - zen, wie ein Gott, so schön,
43
Bb7
und man würd' mich end - - - lich ein - mal auch ver -
49
Eb
steh'n! Und sie wür - den ru - - - fen:
55
Fm
"Qua - si - mo - do, tanz!" Und auf Hen - kers

61 G Ab7

stu - - - fen fiel ein hel - ler Glanz.

67 G Bb7 Eb Bb

Und mein Herz wär' vol - - - ler vol - ler Wolfs - ge -

73 Fm Bb7 Fm7 Bb7

- heul', mit mir tanzt Es - me - ral - - - da,

79 Bb7 Eb

und es singt die Eul', und mit ihr singt

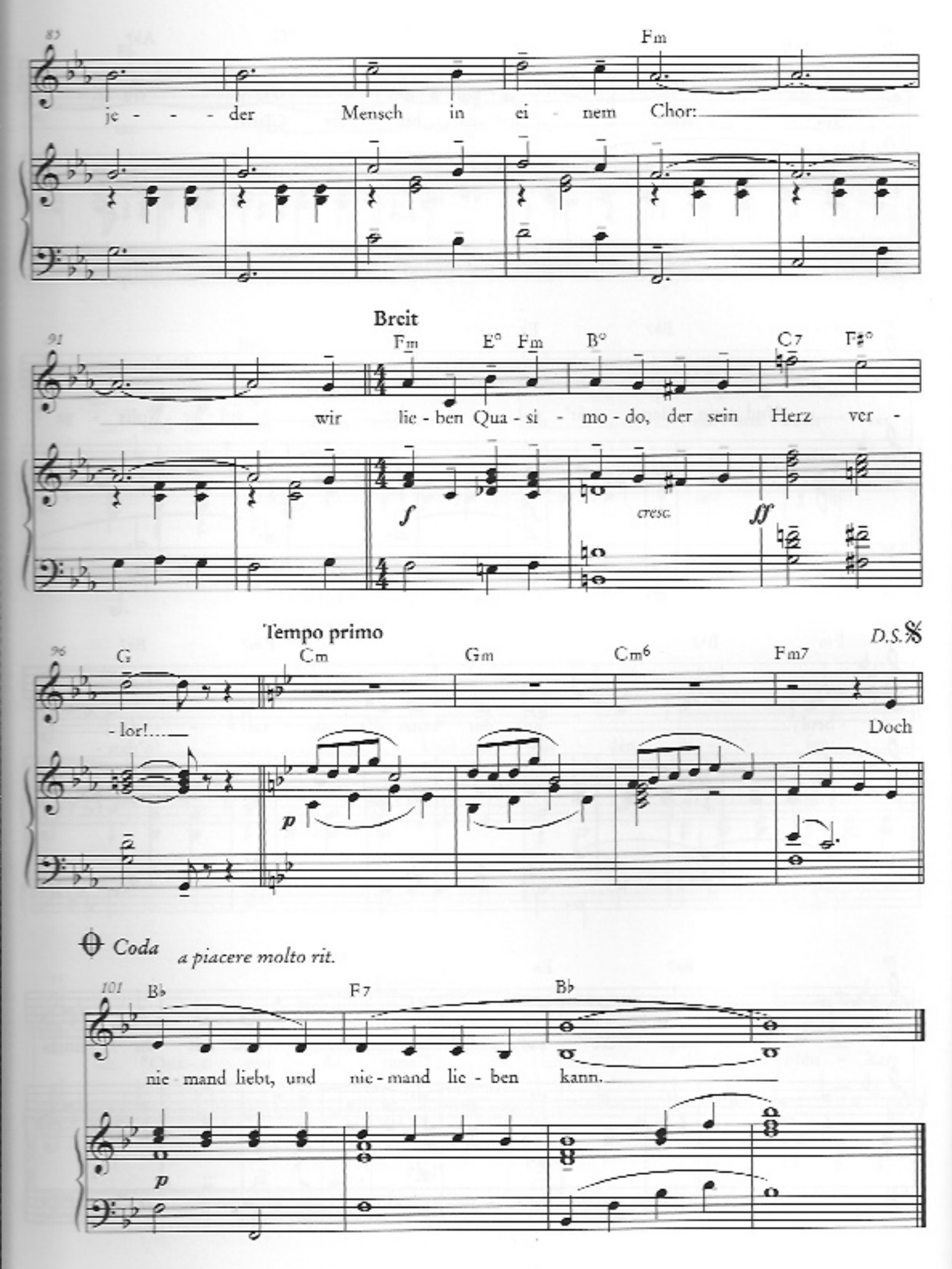
85
Fm
je - - - der Mensch in ei - nem Chor:
Breit
91
Fm E° Fm B° C7 F♯°
wir lie - ben Qua - si - mo - do, der sein Herz ver -
f
cresc.
ff
Tempo primo
D.S.
96
G Cm Gm Cm6 Fm7
- lor!... Doch
p
Coda
a piacere molto rit.
101
B♭ F7 B♭
nie - mand liebt, und nie - mand lie - ben kann.
p