(motorisch)

GOLD SONG

Text: Maria Calaitis
Musik: Charles Kalman

1.

AGRESSIVO / Rhythmisch mit Drive und Präzision!

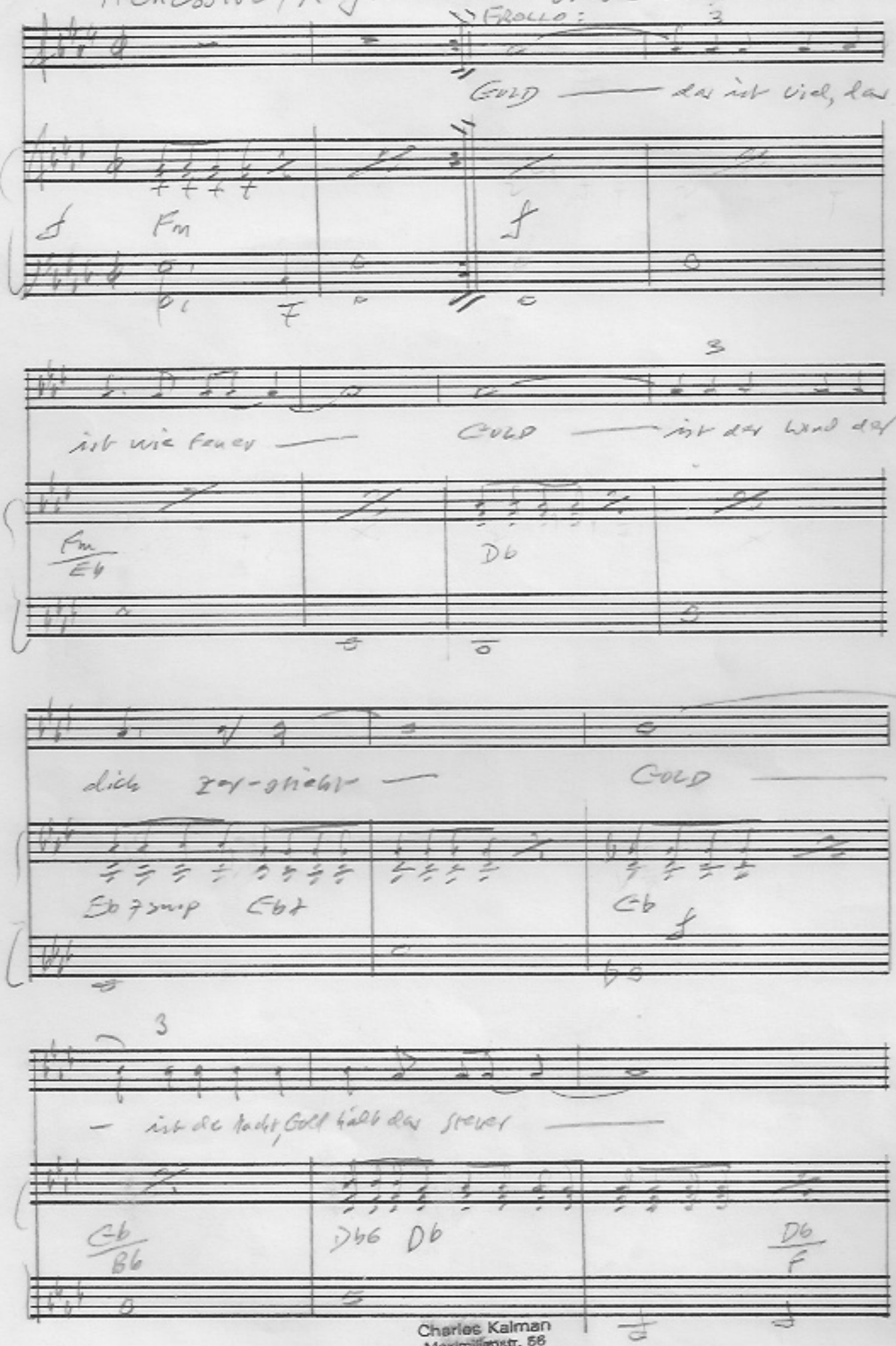

Charles Kalman
Maximilianstr. 56
8000 MÜNCHEN 22
Tel. 22 41 80

© 1968 by Wheels Songs

3

Gold ist wie Gott der nimmt und gibt

Dbm

Eb7 susp. Eb7

5

3/4

— Gold ist die Zeit, Gold ist der

weiter f → Ab

Raum und du bist nicht ein

Db

Gb

2/4 3/4

Nichts an — na-ben — Gold ist die

Gb7 Bb Cb

Cb susp. Gb

Musik Rauscher, Tel 56 8000 München

3.

cresc. f

Wahrheit, Gold ist der Baum Von dem du

Ebm Ebm6 cresc. Bb

lebst Gold ist das Le-ben —

Abm Bb7 susp.

f

— Das Licht, die Klar-heit, al-les

Bb7 Eb-7 Eb6

wis-sen —, das dich aus en-gem Raum be —

Eb6 Gb

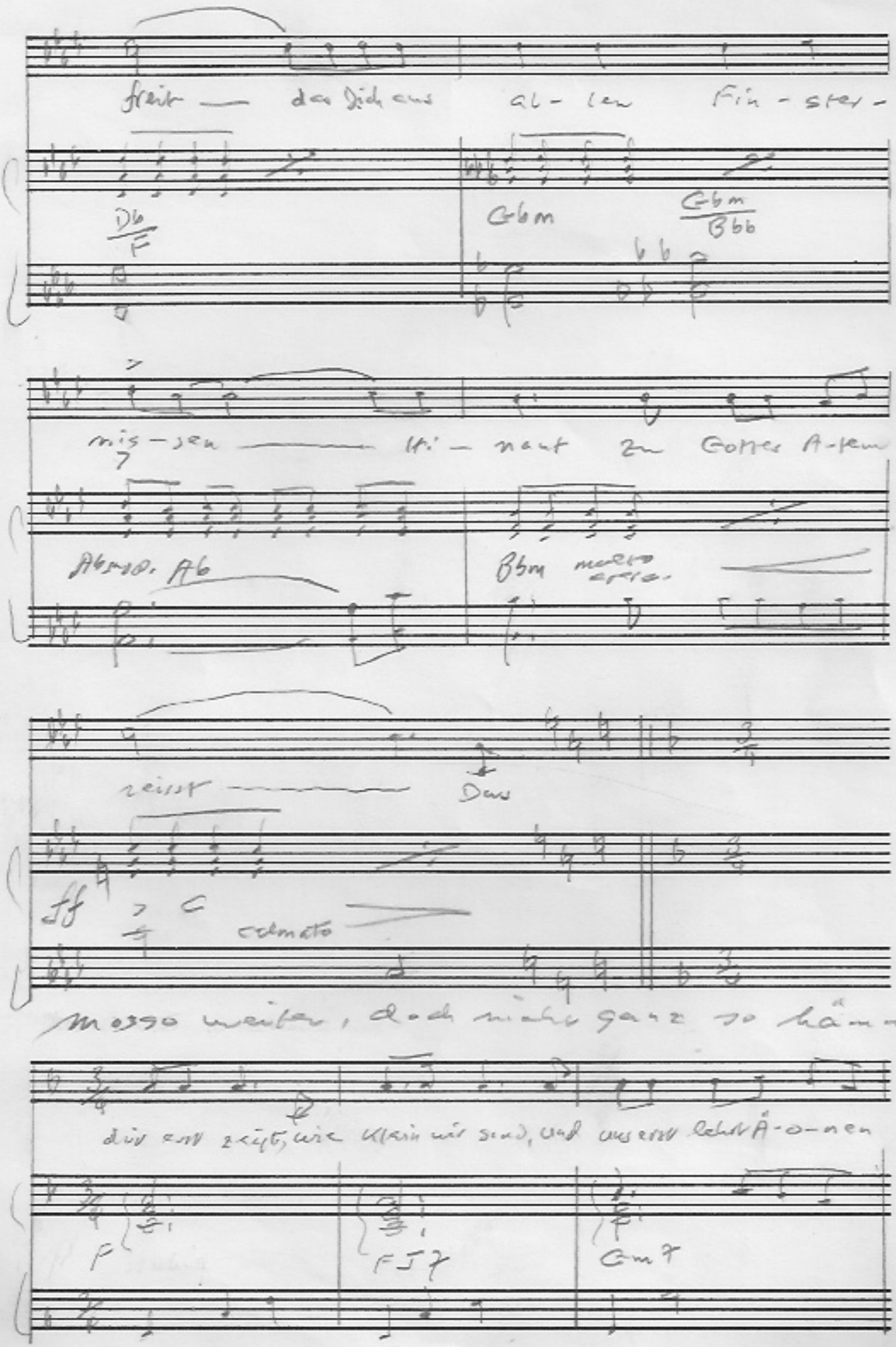

Musik Rauscher, Tel 56 8000 München

5.

Tab hier (HYMNALISCH) & etwas zurückgehaltener

zie-chen, und dass wir wie-der wie ein Kind, Be-

C7 C#° Dm Am/C B66 F F+ (C#)

gin-nen auf dem Weg zu wie-chen —

B6 sitrard. A

WIEDER Tempo Primo ! (f)

GOTT der ist

f F#m

#°

Gott —— !

F#m/E

b°

(Gold) das ist

Licht ——— ! Du siehst es o-der

A Gm f Gm/F

ossia

Hergh Hergh Hergh

siehst es nicht ——— !

Eb Fz Bb ff stte

Das Ossia schließt nur den Sänger!

Sie spielen die obere Noten

Musik Rauscher, Tel 56 8000 München